MDR48 BRANTA METALICA

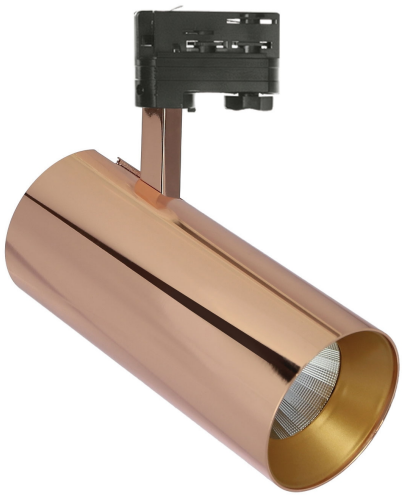

CE

Leistung	27 W	Nennspannung	230 V
Farbtemperatur	4000 K	Lichtfarbe	Neutral white
Ausstrahlungswinkel	24 °	Klasa szczelności	IP20

Konformitätserklärung

Photometrische Datei

MDR48PRO2784024G

Wojnarowscy Sp. z o.o.
40-432 Katowice, Gospodarcza 16, Poland
www.spectrumled.eu

WOJP05619

Technische Daten:

Produktidentifikator	WOJP05619
Leistung	27 W
Nennstrom	129.1 mA
Nennspannung	230 V
Energieverbrauch	27 kWh/1000h
Frequenz	50HZ Hz
Schutzklasse	I
Netzteil im Set	+
Netzteilhersteller	TCI
Leistungsfaktor	0.93
Nutzbarer Lichtstrom*	3780 lm (360°)
Lichtstrom**	2430 lm (360°)
Lampenlichtausbeute	140 lm/W
Farbtemperatur	4000 K
Lichtfarbe	Neutral white
Ausstrahlungswinkel	24 °
RA	80
Enthält die Leuchtmittel	+
Hersteller von LED-Dioden	CREE
Gleichmäßigkeit der Farben SDCM max	3
Dimmbar	OPC
Arbeitstemperaturbereich	-20/+40 °
Lebensdauer des Produkts	50000 h
Werkstoff des Gehäuses	ALUMINIUM
Klasa szczelności	IP20
Farbe	ZŁOTY
Maß (axbxc)	90x200x165 mm
Gewicht	0.86 kg
Zur Verwendung	wewnątrz
Montageart	3-Phasen Aufbauschiene
Anwendung	Innen
Hergestellt in	PL
Andere	L90B10 - 73000h

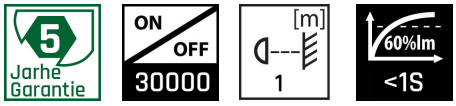

*Gilt für die verwendete LED-Quelle. **Leuchtenlichtstrom

Wojnarowscy Sp. z o.o.
40-432 Katowice, Gospodarcza 16, Poland
www.spectrumled.eu