MINI16/MINI28 ALLDAY INSPIRE ONE

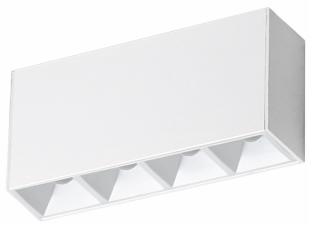

Moc	10 W	Napięcie	230 V
Temperatura barwowa	4000 K	Barwa światła	NW
Kąt rozsyłu światła	50 °	Klasa szczelności	IP20

Dowiedz się więcej na dedykowanej stronie produktu

Plik fotometryczny

ALD20PR01084050WW

Wojnarowscy Sp. z o.o.
40-432 Katowice, Gospodarcza 16, Polska
www.spectrumled.pl

WOJP07053

Dane techniczne:

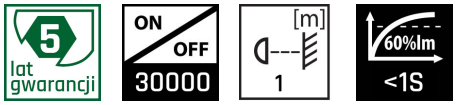

Kod	WOJP07053
Moc	10 W
Prąd	47 mA
Napięcie	230 V
Zużycie energii	10 kWh/1000h
Częstotliwość	50 Hz
Klasa ochronności PP	I
Zasilacz w komplecie	TAK
Producent zasilacza	MEAN WELL
Współczynnik mocy	0.91
Strumień świetlny użytkowy*	1200 lm (360°)
Strumień świetlny**	1150 lm (360°)
Skuteczność świetlna	120 lm/W
Temperatura barwowa	4000 K
Barwa światła	NW
Kąt rozsyłu światła	50 °
RA	80
Zawiera źródło	+
Producent diod LED	SAMSUNG
Jednolitość barw SDCM max	3
Możliwość ściemniania	NIE
Zakres temperatur pracy	-20/+40 °
Trwałość	50000 h
Materiał obudowy	ALUMINIUM
Klasa szczelności	IP20
Kolor	BIAŁY
Wymiary (AxBxC)	163X44X74 mm
Waga	0.5 kg
Do użytku	WEWNĄTRZ
Sposób montażu	NATYNKOWY
Zastosowanie	WEW
Made in	PL

*dotyczy zastosowanego źródła LED. **Strumień świetlny oprawy

Wojnarowscy Sp. z o.o.
40-432 Katowice, Gospodarcza 16, Polska
www.spectrumled.pl