KV FE UNI (308 001)

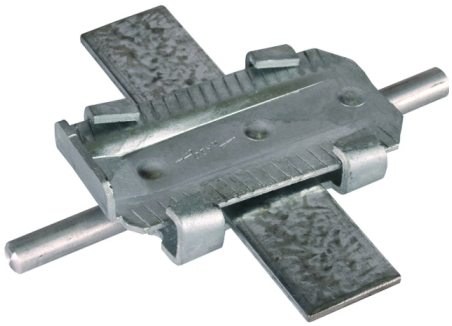

Ilustracje nie są wiążące

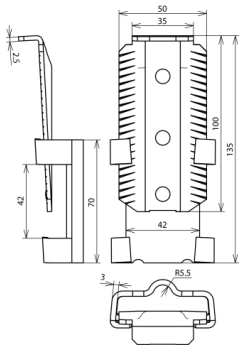

Nie nadaje się do mechanicznego zagęszczania i układania

Typ Nr kat.	KV FE UNI 308 001
Materiał	St/tZn
Zakres zacisku (drut / płaskownik)	10 / 30 x 3,5-40 x 4 mm
Zakres zacisku (płaskownik / płaskownik)	30 x 3,5-40 x 4 / 30 x 3,5-40 x 4 mm
Materiał klinu	St/tZn
Waga	216 g
Numer taryfy celnej (Nomenklatura scalona EU)	85389099
GTIN (EAN)	4013364027947
Jed. Op.	25 szt.

W związku z ciągłym rozwojem technicznym zastrzegamy sobie prawo wprowadzenia zmian parametrów technicznych, konfiguracji i technologii, wymiarów, wagi i materiałów. Przedstawione ilustracje nie są wiążące.