PL

TRITON LED

220-240V
50/60 Hz
LED
IP 65
IK 07

090492.5L02.114
TRITON LED ED 15100lm 4000K IP65 30°x100° szary



Przemysłowa oprawa przeznaczona do oświetlania obiektów wielkopowierzchniowych. Jest dedykowana do wykorzystania w aplikacjach wymagających montażu na pojedynczym zwieszeniu.

- Pasywny system chłodzenia
- Nowoczesny design
- Niezawodność

Zastrzegamy sobie prawo zmian konstrukcyjnych w oprawach oświetleniowych

PL

TRITON LED

Dane mechaniczne

Montaż
zwieszany

Kolor oprawy
szary

Zakres temperatury pracy [°C]
-30 ... +50

RAL
7035

Obudowa
aluminium wtryskiwane wysokociśnieniowo, tworzywo sztuczne

Typ
275mm

Dane elektryczne

Przyłącze elektryczne
przewód max 3x2,5 mm²

Zasilanie
220-240V 50/60Hz

Zawiera źródło światła
tak

Moc oprawy [W]
94

Prąd wyjściowy [mA]
470

Współczynnik mocy zasilacza [λ]
0.97

Rodzaj osprzętu
ED

Źródło światła
LED

Maksymalna ilość opraw w obwodzie dla bezpiecznika 10A (B)
9

Maksymalna ilość opraw w obwodzie dla bezpiecznika 16A (B)
15

Maksymalna ilość opraw w obwodzie dla bezpiecznika 25A (B)
24

Dane optyczne

Rozsył światła
eliptyczny

Sposób świecenia
bezpośredni

Typ optyki
soczewka z poliwęglanu (PC)

Temperatura barwowa [K]
4000

Kąt świecenia
30°x100°

CRI/Ra
≥80

Kroki MacAdama
3

ULOR / DLOR
0/100

Strumień oprawy [lm]
15100

Skuteczność [lm/W]
161

Grupa ryzyka fotobiologicznego
RG1

SVM
≤0,4

PstLM
≤1

Ilość diod LED
272

Dane ogólne

Informacje dodatkowe
oprawa wyposażona w przewód zasilający o długości 1,5 m

Uwagi
Wymagane użycie złącza 150020.01074; klosze i regulowane uchwyty montażowe niedostępne w wersji z czujnikiem ruchu

Żywotność L80B10
100 000 h

Gwarancja
5 lat

Tolerancja strumienia świetlnego +/- 10%.
Tolerancja mocy +/- 5%.
Strumień światła, rozkład natężenia światła i wydajność świetlna zostały zbadane według normy EN ISO 17025:2005 dla serii norm EN13032 oraz normy LM-79.
Producent nie zapewnia elementów zawieszenia.
Aktualne dane produktu oraz Ogólne Warunki Gwarancji dostępne na naszej stronie www.lug.com.pl
Szczegółowe informacje o strumieniach i mocach dla poszczególnych indeksów wskazane są na karcie katalogowej produktu.
Parametry w karcie katalogowej podawane są dla Ta=25°C.
Tolerancja temperatury barwowej +/- 5%.

Zastrzegamy sobie prawo zmian konstrukcyjnych w oprawach oświetleniowych

PL

TRITON LED

Wymiary

Wymiary [mm] LxWxH	Oznaczenie	Ilość na palecie	Ilość w opakowaniu	Masa netto [kg]
275x275x116	ED/DALI 30°x100°	60	1	3.2

ED

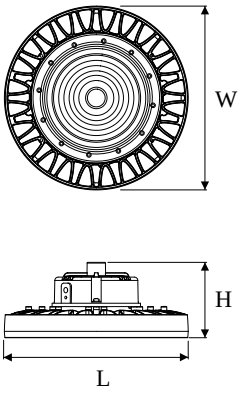

DALI

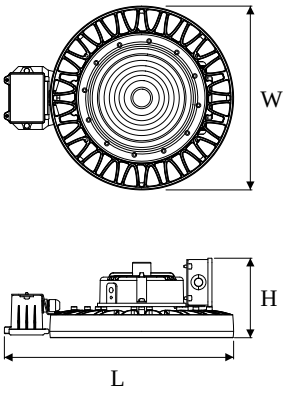

Akcesoria

	150020.01074	Zestaw złącz IP66/67	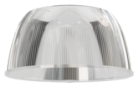	150020.01071	Klosz PC
	150020.01072	Klosz aluminiowy		150022.01112	Regulowany uchwyt montażowy TRITON LED ED
	150022.01114	Regulowany uchwyt montażowy TRITON LED ED / ED DALI		150190.01033	Złącza 2 polowe IP68

Zastrzegamy sobie prawo zmian konstrukcyjnych w oprawach oświetleniowych