Naświetlacz LED

ORO DIODO PRO 100W NW

Aż 5 lat gwarancji zapewnia pełen spokój użytkowania.

Wyjątkowa wydajność 160 lm/W gwarantuje niższe rachunki za prąd.

Dzięki klasie szczelności IP65 naświetlacz jest odporny na deszcz i pył.

Zyskasz stabilną pracę lampy dzięki wysokiemu współczynnikowi mocy.

Naświetlacz LED DIODO PRO to rozwiązanie dla obiektów o wysokich wymaganiach eksploatacyjnych, takich jak hale produkcyjne, magazyny i parkingi. Strumień świetlny 16 000 lm i skuteczność 160 lm/W zapewniają wydajne oświetlenie przy niskim poborze mocy. Możliwość regulacji kątowej na jednej osi ułatwia precyzyjne ustawienie kierunku światła. Oprawa posiada stopień szczelności IP65, co gwarantuje odporność na warunki atmosferyczne. Współczynnik mocy 0,95 przekłada się na stabilną pracę instalacji. Wytrzymała aluminiowa obudowa i pięcioletnia gwarancja minimalizują koszty serwisowe. Produkt posiada niezbędne certyfikaty CE i ROHS.



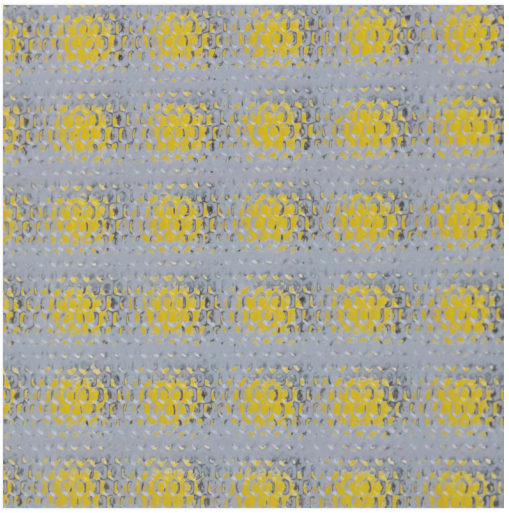



Indeks	ORO33131
Kod EAN	5902533190874
Φ360° [lm]	16000
Φuse [lm(°)]	13000 ∢120°
Zmiana temperatury barwowej	nie
η [lm/W]	160
Kąt świecenia [°]	110
Kierunkowość	kierunkowe
CRI [Ra]	70
Jednolitość barwy (SDCM)	6
Imax [cd]	6190
CCT [K]	4000
Barwa światła	neutralna
Regulacja jasności	nie

Wskaźnik migotania	0.9
Wskaźnik efektu stroboskopowego	0.4
Współrzędne chromatyczne X	0.38
Współrzędne chromatyczne Y	0.377
Uin [V]	220-240
f [Hz]	50
Pon [W]	100
Możliwość zmiany mocy	nie
Zawiera ściemniacz	nie
Współczynnik mocy	0.95
Produkt wyposażony	nie
Klasa energetyczna	D
Nr rejestracyjny EPREL	1682141
Źródło światła zasilane napięciem sieciowym	tak
Wymienne źródło światła	nie
Rodzaj diody	LED SMD
Zasilacz zewnętrzny	nie
Wymienny zasilacz	nie
Trwałość [h]	50000
Ochrona przeciwporażeniowa	I
Kierunek świecenia	w bok
Możliwość regulacji kątowej	1 oś
Klasa szczelności [IP]	65
Odporność mechaniczna [IK]	06
Miejsce montażu	ściana
Rodzaj montażu	natynkowy
Zastosowanie	na zewnątrz
Zakres temperatury otoczenia [°C]	-25÷40

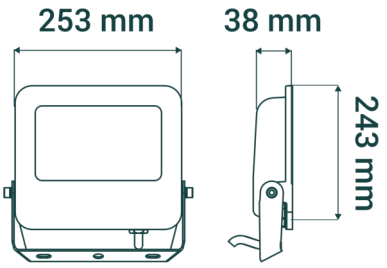

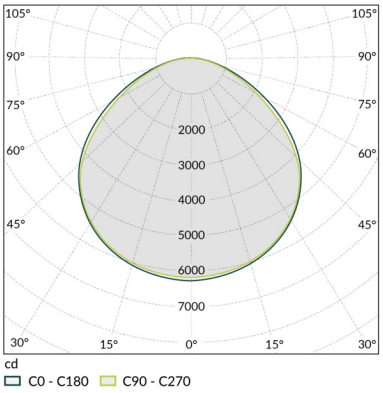

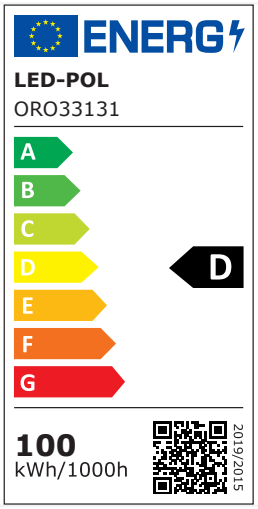

LED-POL Spółka z ograniczoną odpowiedzialnością Sp.k.
ul. Kustronia 40, 43-300 Bielsko-Biała, Polska

Utworzono: 04/09/2026 17:23:44
Zastrzega się możliwość zmiany.
Należy zawsze upewnić się, czy korzystasz z najnowszej wersji karty katalogowej.

Min. odległość od oświetlanego obiektu [m]	0.5
Rodzaj przyłącza	wolne końce przewodów
Długość przewodu zasilającego [m]	0.15
Przekrój przewodu zasilającego [mm²]	1
Kolor	szary
Kod koloru	RAL 7046
Materiał obudowy	aluminium
Materiał klosza	szkło
Typ klosza	transparentny
Długość [mm]	254
Szerokość [mm]	42
Wysokość [mm]	232
Waga netto [g]	1060
Waga brutto [g]	1150
Ilość w opakowaniu pośrednim [szt.]	1
Ilość w opakowaniu zbiorczym [szt.]	4
Zastosowania	hale produkcyjne magazyny fabryki obiekty przemysłowe parkingi
Atesty i certyfikaty	CE ROHS
Gwarancja [lat]	5