Naświetlacz LED

ORO DIODO PRO 200W NW

Aż 5 lat gwarancji.

Wysoka skuteczność 160 lm/W.

Odporność IP65 gwarantuje niezawodne działanie na zewnątrz.

Energooszczędnoąź dzięki wysokiemu współczynnikowi mocy 0.95.

Naświetlacz DIODO PRO zapewnia wydajność świetlną 160 lm/W i generuje całkowity strumień światła 32 000 lm przy mocy 200 W. Konstrukcja spełnia normy IP65, gwarantując odporność na wodę i pył, co przekłada się na bezawaryjną pracę w halach produkcyjnych, magazynach oraz na parkingach zewnętrznych. Aluminiowa obudowa chroni elektronikę, a transparentny, szklany klosz zapewnia równomierne rozproszenie światła o barwie neutralnej (4000 K). Współczynnik oddawania barw Ra 70 pozwala zachować czytelność kolorów w otoczeniu pracy. Wbudowany zasilacz i współczynnik mocy 0,95 umożliwiają stabilną pracę przy napięciu sieciowym. Produkt objęty jest 5-letnią gwarancją.



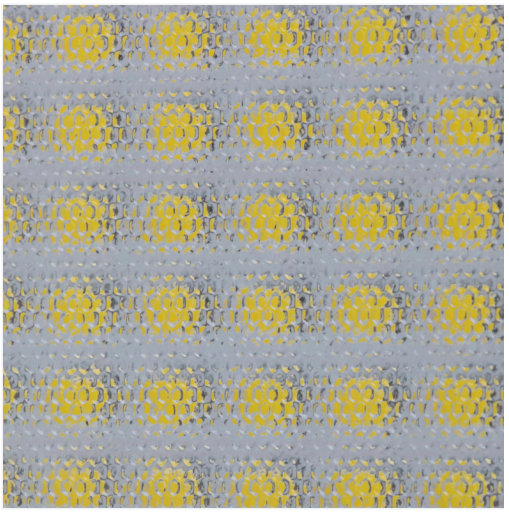

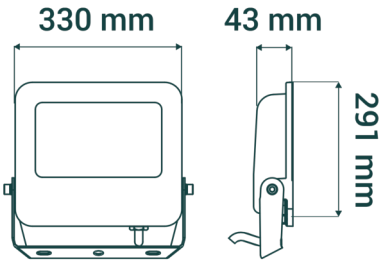

Indeks	ORO33133
Kod EAN	5902533190898
Φ360° [lm]	32000
Φuse [lm(°)]	26000 ∢120°
Zmiana temperatury barwowej	nie
η [lm/W]	160
Kąt świecenia [°]	110
Kierunkowość	kierunkowe
CRI [Ra]	70
Jednolitość barwy (SDCM)	6
Imax [cd]	12330
CCT [K]	4000
Barwa światła	neutralna
Regulacja jasności	nie

Wskaźnik migotania	0.9
Wskaźnik efektu stroboskopowego	0.4
Współrzędne chromatyczne X	0.38
Współrzędne chromatyczne Y	0.377
Uin [V]	220-240
f [Hz]	50
Pon [W]	200
Możliwość zmiany mocy	nie
Zawiera ściemniacz	nie
Współczynnik mocy	0.95
Produkt wyposażony	nie
Klasa energetyczna	D
Nr rejestracyjny EPREL	1682146
Źródło światła zasilane napięciem sieciowym	tak
Wymienne źródło światła	nie
Rodzaj diody	LED SMD
Zasilacz zewnętrzny	nie
Wymienny zasilacz	nie
Trwałość [h]	50000
Ochrona przeciwporażeniowa	I
Kierunek świecenia	w bok
Możliwość regulacji kątowej	1 oś
Klasa szczelności [IP]	65
Odporność mechaniczna [IK]	06
Miejsce montażu	ściana
Rodzaj montażu	natynkowy
Zastosowanie	na zewnątrz
Zakres temperatury otoczenia [°C]	-25÷40

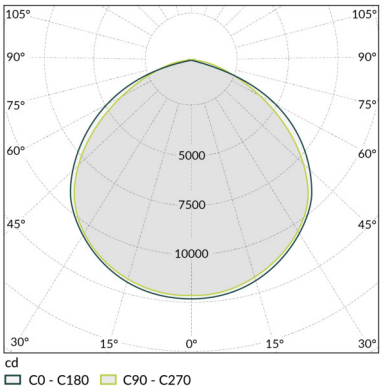

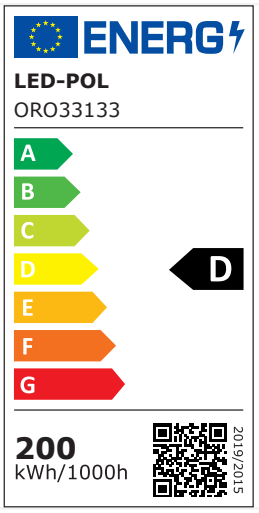

Min. odległość od oświetlanego obiektu [m]	0.5
Rodzaj przyłącza	wolne końce przewodów
Długość przewodu zasilającego [m]	0.45
Przekrój przewodu zasilającego [mm²]	1
Kolor	szary
Kod koloru	RAL 7046
Materiał obudowy	aluminium
Materiał klosza	szkło
Typ klosza	transparentny
Długość [mm]	407
Szerokość [mm]	48
Wysokość [mm]	350
Waga netto [g]	2800
Waga brutto [g]	3000
Ilość w opakowaniu pośrednim [szt.]	1
Ilość w opakowaniu zbiorczym [szt.]	2
Zastosowania	hale produkcyjne magazyny fabryki obiekty przemysłowe parkingi
Atesty i certyfikaty	CE ROHS
Gwarancja [lat]	5