Naświetlacz LED

ORO DIODO PRO 30W NW

Aż 5 lat gwarancji.

Wyjątkowo energooszczędny naświetlacz o skuteczności 160 lm/W.

Odporność IP65 gwarantuje niezawodne działanie na zewnątrz.

Naświetlacz LED DIODO PRO sprawdzi się w wymagających zastosowaniach przemysłowych oraz zewnętrznych. Skuteczność świetlna 160 lm/W zapewnia wydajne oświetlenie przy niższym zużyciu energii, co przekłada się na realne oszczędności eksploatacyjne. Wytrzymała obudowa z aluminium oraz klasa szczelności IP65 umożliwiają pewną pracę nawet w trudnych warunkach, takich jak hale produkcyjne, fabryki czy parkingi. Ochrona przeciwporażeniowa I i trwałość 50 000 h minimalizują potrzebę serwisowania. Temperatura barwowa 4000 K gwarantuje naturalną, neutralną biel bez efektu stroboskopowego. Pięć lat gwarancji zapewnia użytkownikowi bezpieczeństwo inwestycji.



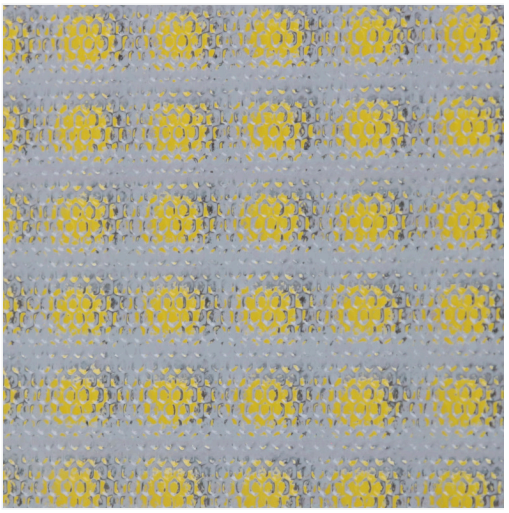

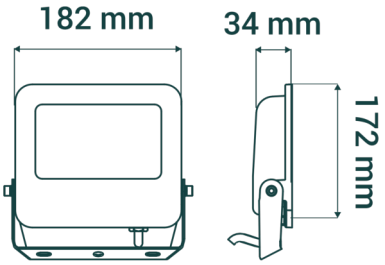

Indeks	ORO33129
Kod EAN	5902533190850
Φ360° [lm]	4800
Φuse [lm(°)]	3900 ∢120°
Zmiana temperatury barwowej	nie
η [lm/W]	160
Kąt świecenia [°]	110
Kierunkowość	kierunkowe
CRI [Ra]	70
Jednolitość barwy (SDCM)	6
Imax [cd]	1870
CCT [K]	4000
Barwa światła	neutralna
Regulacja jasności	nie
Wskaźnik migotania	0.9

Wskaźnik efektu stroboskopowego	0.4
Współrzędne chromatyczne X	0.38
Współrzędne chromatyczne Y	0.377
Uin [V]	220-240
f [Hz]	50
Pon [W]	30
Możliwość zmiany mocy	nie
Zawiera ściemniacz	nie
Współczynnik mocy	0.9
Produkt wyposażony	nie
Klasa energetyczna	D
Nr rejestracyjny EPREL	1682139
Źródło światła zasilane napięciem sieciowym	tak
Wymienne źródło światła	nie
Rodzaj diody	LED SMD
Zasilacz zewnętrzny	nie
Wymienny zasilacz	nie
Trwałość [h]	50000
Ochrona przeciwporażeniowa	I
Kierunek świecenia	w bok
Możliwość regulacji kątowej	1 oś
Klasa szczelności [IP]	65
Odporność mechaniczna [IK]	06
Miejsce montażu	ściana
Rodzaj montażu	natynkowy
Zastosowanie	na zewnątrz
Zakres temperatury otoczenia [°C]	-25÷40
Min. odległość od oświetlanego obiektu [m]	0.5

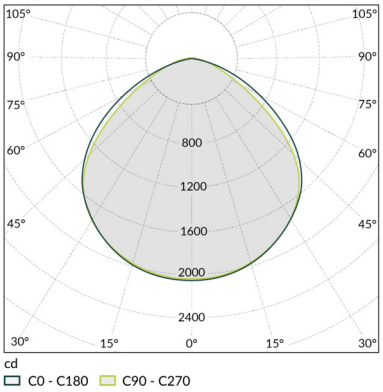

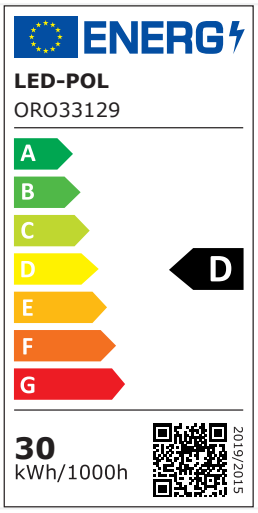

Rodzaj przyłącza	wolne końce przewodów
Długość przewodu zasilającego [m]	0.15
Przekrój przewodu zasilającego [mm²]	1
Kolor	szary
Kod koloru	RAL 7046
Materiał obudowy	aluminium
Materiał klosza	szkło
Typ klosza	transparentny
Długość [mm]	165
Szerokość [mm]	35
Wysokość [mm]	182
Waga netto [g]	430
Waga brutto [g]	480
Ilość w opakowaniu pośrednim [szt.]	1
Ilość w opakowaniu zbiorczym [szt.]	10
Zastosowania	hale produkcyjne magazyny fabryki obiekty przemysłowe parkingi
Atesty i certyfikaty	CE ROHS
Gwarancja [lat]	5