HGD 125

Giętarko-dziurkarka

Giętarko-dziurkarka do wyginania szyn prądowych aluminiowych i miedzianych oraz do wycinania w nich otworów okrągłych i owalnych.

- gięcie oraz wycinanie otworów okrągłych i owalnych w szynach Al i Cu
- wyposażona w liniały do ustawiania pozycji szyny przy otworowaniu
- elektryczny czujnik zapewniający powtarzalność zadanego kąta gięcia (przy współpracy z agregatem)
- współpraca z pompą hydrauliczną H 800 oraz agregatami AH 100, AH 500, AH 550 i AH 500L

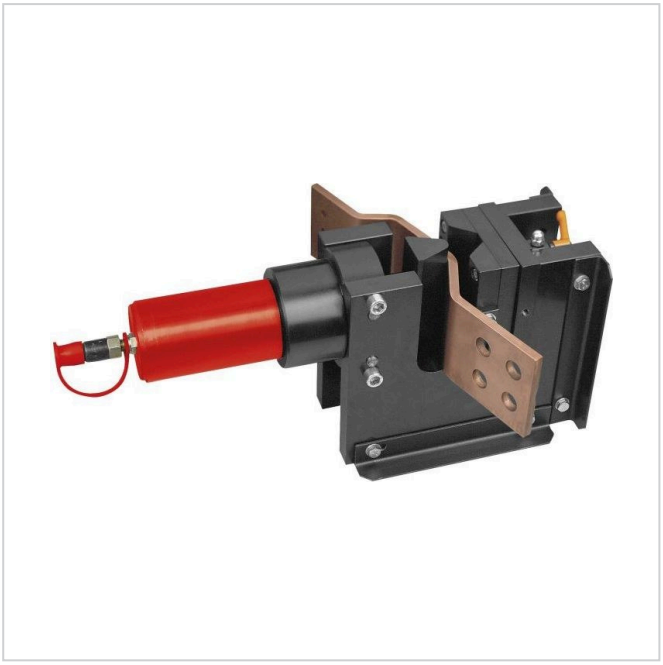



Parametry techniczne

Szerokość szyny	30-125 mm	**Wymiary (DxSxW)**	370x260x585 mm
Grubość szyny	5-10 mm	**Masa**	42 kg
Kąt gięcia	do 90°	**Nacisk**	190 kN
Wycinanie otworów okrągłych	6,6-21 mm	**Ciśnienie robocze**	630 bar
Wycinanie otworów owalnych	8,5-21 mm		