ARC

Końcówka rurowa

Aluminiowa końcówka rurowa do zaprasowywanego łączenia żył kabli i przewodów aluminiowych z aparaturą elektryczną.

- materiał aluminium
- połączenie zaprasowywane



Parametry techniczne

Materiał	aluminium

Warianty produktu

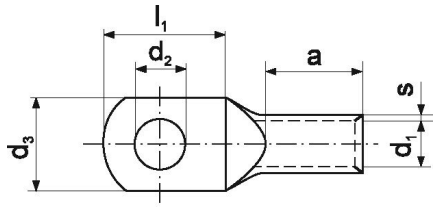

Przekrój żyły [mm²]	Oznaczenie	Pod śrubę M [mm]	d_2 [mm]	s [mm]	d_1 [mm]	d_3 [mm]	l_1 [mm]	a [mm]	Waga [g/szt.]	Liczba [szt.]	EAN	Narzędzia do zaciskania	Matryce
	ARC 16	6	6,4	2	5,2	16	18	23	5,27	20	5905912834369	PR 95A, PRZ 240, HRZ 300, GZ 300, GU 300, EPZC 300N, EPZ 300N	ZS 9, ZS K-K7, ZSC K-K14
16	ARC 8-16	8	–	2	5,2	16	18	23	5,27	20	5905912843057	PR 95A, PRZ 240, HRZ 300, GZ 300, GU 300, EPZC 300N, EPZ 300N	ZS 9, ZS K-K7, ZSC K-K14
	ARC 10-16	10	–	2	5,2	16	18	23	5,27	20	5905912861716	PR 95A, PRZ 240, HRZ 300, GZ 300, GU 300, EPZC 300N, EPZ 300N	ZS 9, ZS K-K7, ZSC K-K14
	ARC 25	8	8,4	2	6,4	20	23	26	7,60	20	5905912834383	PR 95A, PRZ 240, HRZ 300, GZ 300, GU 300, EPZC 300N, EPZ 300N	ZS 10, ZS K8, ZS K-K7, ZCS K7, ZSC K-K14
	ARC 6-25	6	–	2	6,4	20	23	26	7,60	20	5905912871180	PR 95A, PRZ 240, HRZ 300, GZ 300, GU 300, EPZC 300N, EPZ 300N	ZS 10, ZS K8, ZS K-K7, ZCS K7, ZSC K-K14
25	ARC 10-25	10	–	2	6,4	20	23	26	7,60	20	5905912854398	PR 95A, PRZ 240, HRZ 300, GZ 300, GU 300, EPZC 300N, EPZ 300N	ZS 10, ZS K8, ZS K-K7, ZCS K7, ZSC K-K14
	ARC 12-25	12	–	2	6,4	20	23	26	7,60	20	5905912842302	PR 95A, PRZ 240, HRZ 300, GZ 300, GU 300, EPZC 300N, EPZ 300N	ZS 10, ZS K8, ZS K-K7, ZCS K7, ZSC K-K14
	ARC 35	8	8,4	2,2	7,6	20	23	28	10,14	10	5905912834406	PR 95A, PRZ 240, HRZ 300, GZ 300, GU 300, EPZC 300N, EPZ 300N	ZS 12, ZS K8, ZS K-K7, ZCS K7, ZSC K-K14
35	ARC 10-35	10	–	2,2	7,6	20	23	28	10,14	10	5905912843781	PR 95A, PRZ 240, HRZ 300, GZ 300, GU 300, EPZC 300N, EPZ 300N	ZS 12, ZS K8, ZS K-K7, ZCS K7, ZSC K-K14
	ARC 12-35	12	–	2,2	7,6	20	23	28	10,14	10	5905912842319	PR 95A, PRZ 240, HRZ 300, GZ 300, GU 300, EPZC 300N, EPZ 300N	ZS 12, ZS K8, ZS K-K7, ZCS K7, ZSC K-K14
	ARC 50	10	10,5	2,4	9,2	24	27	34	15,40	10	5905912834420	PR 95A, PRZ 240, HRZ 300, GZ 300, GU 300, EPZC 300N, EPZ 300N	ZS 14, ZS K8, ZS K-K7, ZCS K7, ZSC K-K14
50	ARC 12-50	12	–	2,4	9,2	24	27	34	15,40	10	5905912840773	PR 95A, PRZ 240, HRZ 300, GZ 300, GU 300, EPZC 300N, EPZ 300N	ZS 14, ZS K8, ZS K-K7, ZCS K7, ZSC K-K14
	ARC 16-50	16	–	2,4	9,2	24	27	34	15,40	10	5905912880182	PR 95A, PRZ 240, HRZ 300, GZ 300, GU 300, EPZC 300N, EPZ 300N	ZS 14, ZS K8, ZS K-K7, ZCS K7, ZSC K-K14

Przekrój żyły [mm²]	Oznaczenie	Pod śrubę M [mm]	d_2 [mm]	s [mm]	d_1 [mm]	d_3 [mm]	l_1 [mm]	a [mm]	Waga [g/szt.]	Liczba [szt.]	EAN	Narzędzia do zaciskania	Matryce
70	ARC 70	10	10,5	2,5	10,6	26	27	40	19,70	10	5905912834444	PR 95A, PRZ 240, HRZ 300, GZ 300, GU 300, EPZC 300N, EPZ 300N	ZS 16, ZS K8, ZS K-K7, ZCS K7, ZSC K-K14
	ARC 8-70	8	–	2,5	10,6	26	27	40	19,70	10	5905912852813	PR 95A, PRZ 240, HRZ 300, GZ 300, GU 300, EPZC 300N, EPZ 300N	ZS 16, ZS K8, ZS K-K7, ZCS K7, ZSC K-K14
	ARC 12-70	12	–	2,5	10,6	26	27	40	19,70	10	5905912843736	PR 95A, PRZ 240, HRZ 300, GZ 300, GU 300, EPZC 300N, EPZ 300N	ZS 16, ZS K8, ZS K-K7, ZCS K7, ZSC K-K14
	ARC 16-70	16	–	2,5	10,6	26	27	40	19,70	10	5905912873672	PR 95A, PRZ 240, HRZ 300, GZ 300, GU 300, EPZC 300N, EPZ 300N	ZS 16, ZS K8, ZS K-K7, ZCS K7, ZSC K-K14
95	ARC 95	10	10,5	2,6	12,8	26	25,5	43	26,60	10	5905912834468	PR 95A, PRZ 240, HRZ 300, GZ 300, GU 300, EPZC 300N, EPZ 300N	ZS 18, ZS K8, ZS K-K7, ZCS K7, ZSC K-K14
	ARC 8-95	8	–	2,6	12,8	26	25,5	43	26,60	10	5905912852622	PR 95A, PRZ 240, HRZ 300, GZ 300, GU 300, EPZC 300N, EPZ 300N	ZS 18, ZS K8, ZS K-K7, ZCS K7, ZSC K-K14
	ARC 12-95	12	–	2,6	12,8	26	25,5	43	26,60	10	5905912846102	PR 95A, PRZ 240, HRZ 300, GZ 300, GU 300, EPZC 300N, EPZ 300N	ZS 18, ZS K8, ZS K-K7, ZCS K7, ZSC K-K14
	ARC 16-95	16	–	2,6	12,8	26	25,5	43	26,60	10	5905912853346	PR 95A, PRZ 240, HRZ 300, GZ 300, GU 300, EPZC 300N, EPZ 300N	ZS 18, ZS K8, ZS K-K7, ZCS K7, ZSC K-K14
120	ARC 120	12	13	2,7	14,3	28	30	52	35,40	10	5905912834482	PRZ 240, HRZ 300, GZ 300, GU 300, EPZC 300N, EPZ 300N	ZS 20, ZS K8, ZS K-K7, ZCS K7, ZSC K-K14
	ARC 8-120	8	–	2,7	14,3	28	30	52	35,40	10	5905912856835	PRZ 240, HRZ 300, GZ 300, GU 300, EPZC 300N, EPZ 300N	ZS 20, ZS K8, ZS K-K7, ZCS K7, ZSC K-K14
	ARC 10-120	10	–	2,7	14,3	28	30	52	35,40	10	5905912837384	PRZ 240, HRZ 300, GZ 300, GU 300, EPZC 300N, EPZ 300N	ZS 20, ZS K8, ZS K-K7, ZCS K7, ZSC K-K14
	ARC 14-120	14	–	2,7	14,3	28	30	52	35,40	10	5905912875638	PRZ 240, HRZ 300, GZ 300, GU 300, EPZC 300N, EPZ 300N	ZS 20, ZS K8, ZS K-K7, ZCS K7, ZSC K-K14
150	ARC 150	16	17	2,9	16,2	34	33	55	45,28	10	5905912834505	PRZ 240, HRZ 300, GZ 300, GU 300, EPZC 300N, EPZ 300N	ZS 22, ZS K8, ZS K-K7, ZCS K7, ZSC K-K14
	ARC 8-150	8	–	2,9	16,2	34	33	55	45,28	10	5905912860412	PRZ 240, HRZ 300, GZ 300, GU 300, EPZC 300N, EPZ 300N	ZS 22, ZS K8, ZS K-K7, ZCS K7, ZSC K-K14
	ARC 10-150	10	–	2,9	16,2	34	33	55	45,28	10	5905912837322	PRZ 240, HRZ 300, GZ 300, GU 300, EPZC 300N, EPZ 300N	ZS 22, ZS K8, ZS K-K7, ZCS K7, ZSC K-K14
	ARC 12-150	12	–	2,9	16,2	34	33	55	45,28	10	5905912842470	PRZ 240, HRZ 300, GZ 300, GU 300, EPZC 300N, EPZ 300N	ZS 22, ZS K8, ZS K-K7, ZCS K7, ZSC K-K14
185	ARC 185	16	17	3,1	17,8	38	37	60	59,10	10	5905912834512	PRZ 240, HRZ 300, GZ 300, GU 300, EPZC 300N, EPZ 300N	ZS 23, ZS K-K7, ZSC K-K14
	ARC 8-185	8	–	3,1	17,8	38	37	60	59,10	10	5905912856125	PRZ 240, HRZ 300, GZ 300, GU 300, EPZC 300N, EPZ 300N	ZS 23, ZS K-K7, ZSC K-K14
	ARC 10-185	10	–	3,1	17,8	38	37	60	59,10	10	5905912866742	PRZ 240, HRZ 300, GZ 300, GU 300, EPZC 300N, EPZ 300N	ZS 23, ZS K-K7, ZSC K-K14
	ARC 12-185	12	–	3,1	17,8	38	37	60	59,10	10	5905912841978	PRZ 240, HRZ 300, GZ 300, GU 300, EPZC 300N, EPZ 300N	ZS 23, ZS K-K7, ZSC K-K14

Przekrój żyły [mm²]	**Oznaczenie**	**Pod śrubę M** [mm]	**d_2** [mm]	**s** [mm]	**d_1** [mm]	**d_3** [mm]	**l_1** [mm]	**a** [mm]	**Waga** [g/szt.]	**Liczba** [szt.]	**EAN**	**Narzędzia do zaciskania**	**Matryce**
240	ARC 240	16	17	4	20,2	40	40	64	95,00	10	5905912834529	PRZ 240, HRZ 300, GZ 300, GU 300, EPZC 300N, EPZ 300N	ZS 28, ZS K8, ZS K-K7, ZCS K7, ZSC K-K14
	ARC 8-240	8	–	4	20,2	40	40	64	95,00	10	5905912856576	PRZ 240, HRZ 300, GZ 300, GU 300, EPZC 300N, EPZ 300N	ZS 28, ZS K8, ZS K-K7, ZCS K7, ZSC K-K14
	ARC 10-240	10	–	4	20,2	40	40	64	95,00	10	5905912846348	PRZ 240, HRZ 300, GZ 300, GU 300, EPZC 300N, EPZ 300N	ZS 28, ZS K8, ZS K-K7, ZCS K7, ZSC K-K14
	ARC 12-240	12	–	4	20,2	40	40	64	95,00	10	5905912832211	PRZ 240, HRZ 300, GZ 300, GU 300, EPZC 300N, EPZ 300N	ZS 28, ZS K8, ZS K-K7, ZCS K7, ZSC K-K14
	ARC 14-240	14	–	4	20,2	40	40	64	95,00	10	5905912881783	GU 300	–

Możemy wykonać końcówki o innych wymiarach niż w tabeli wg indywidualnych ustaleń.
Tagi: końcówka kablowa, końcówki elektryczne, końcówki kablowe, Końcówki rurowe